

Управление Роснедвижимости по Архангельской области

Наименование органа кадастрового учета

КАДАСТРОВЫЙ ПАСПОРТ ЗЕМЕЛЬНОГО УЧАСТКА (выписка из государственного кадастра недвижимости)

"08" апреля 2010г № 2900/201/10-15826

В.1

1	Кадастровый номер 29:22:020701:36		2	Лист № 1	3	Всего листов: 2		
Общие сведения								
4	Предыдущие номера: —						6	Дата внесения номера в государственный кадастр недвижимости: 10.02.2010
5	—							
7	Местоположение Архангельская обл., г. Архангельск, Соломбальский территориальный округ, ул. Гренландская, 15							
8	Категория земель:							
8.1	Земли сельскохозяйственного назначения	Земли населенных пунктов	Земли промышленности, энергетики, транспорта, связи, радиовещания, телевидения, информатики, земли для обеспечения космической деятельности, земли обороны, безопасности и земли иного специального назначения	Земли особо охраняемых территорий и объектов	Земли лесного фонда	Земли водного фонда	Земли запаса	
8.2	—	весь	—	—	—	—	—	
9	Разрешенное использование: Для эксплуатации одноэтажного жилого дома							
10	Фактическое использование /характеристика деятельности/: —							
11	Площадь: 1527 +/- 14 кв. м	12	Кадастровая стоимость (руб.): 684645.72	13	Удельный показатель кадастровой стоимости (руб./м ²): 448.36	14	Система координат: СК г.Архангельска	
15	Сведения о правах: —							
16	Особые отметки: —							
17	—							
18	Дополнительные сведения для регистрации прав на образованные земельные участки		18.1	Номера образованных участков: —				
			18.2	Номер участка, преобразованного в результате выдела: —				
			18.3	Номера участков, подлежащих снятию с кадастрового учета: —				

Ведущий специалист- эксперт ЦТО Управления
Роснедвижимости по Архангельской области
(наименование должности)



А. Л. Лыцева
(инициалы, фамилия)

КАДАСТРОВЫЙ ПАСПОРТ ЗЕМЕЛЬНОГО УЧАСТКА (выписка из государственного кадастра недвижимости)

"08" апреля 2010г № 2900/201/10-15826

В.2

1	Кадастровый номер 29:22:020701:36		2	Лист № 2	3	Всего листов: 2	
4	План (чертеж, схема) земельного участка MapXtreme 2008 © SDK Developer License, © 2008 Pitney Bowes MapInfo Corporation.						
5	Масштаб 1:400						

Ведущий специалист- эксперт ЦТО Управления
Роснедвижимости по Архангельской области
(наименование должности)



А. Л. Лыцева
(инициалы, фамилия)



СВИДЕТЕЛЬСТВО О ГОСУДАРСТВЕННОЙ РЕГИСТРАЦИИ ПРАВА

Управление Федеральной службы государственной регистрации, кадастра
и картографии по Архангельской области и Ненецкому автономному округу

Дата выдачи:

"24" июня 2010 года

Документы-основания: • Договор купли-продажи от 07.06.2010, дата регистрации 24.06.2010,
№29-29-01/070/2010-003

Субъект (субъекты) права: Кузнецова Галина Васильевна,

Вид права: Собственность

Объект права: Земельный участок, категория земель: земли населенных пунктов, разрешенное
использование: для эксплуатации одноэтажного жилого дома, общая площадь 1527 кв. м, адрес
объекта: Архангельская область, г.Архангельск, Соломбальский территориальный округ,
ул.Гренландская, 15

Кадастровый (или условный) номер: 29:22:020701:36

Существующие ограничения (обременения) права: не зарегистрировано
о чем в Едином государственном реестре прав на недвижимое имущество и сделок с ним "24"
июня 2010 года сделана запись регистрации № 29-29-01/070/2010-007

АРХАНГЕЛЬСКАЯ

ОБЛАСТЬ И

НЕНЕЦКИЙ АВТОНОМНЫЙ

ОКРУГ

Регистратор

С.С. Долгобородова

М.П.

(подпись)

29-АК 504917

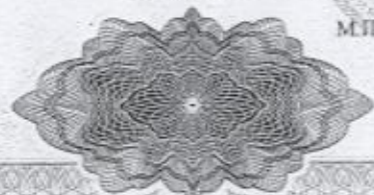

СВИДЕТЕЛЬСТВО О ГОСУДАРСТВЕННОЙ РЕГИСТРАЦИИ ПРАВА

Управление Федеральной службы государственной регистрации, кадастра
и картографии по Архангельской области и Ненецкому автономному округу

Дата выдачи:

"24" июня 2010 года

Документы-основания: • Договор купли-продажи от 07.06.2010, дата регистрации 24.06.2010,
№29-29-01/070/2010-003

Субъект (субъекты) права: Кузнецова Галина Васильевна,

Вид права: Собственность

Объект права: жилой дом, назначение: жилое, 1 - этажный, общая площадь 54,9 кв. м, инв.№
11:401:002:000061900, лит. А, адрес объекта: Архангельская область, г.Архангельск, округ
Соломбальский, ул.Гренландская, д.15

Кадастровый (или условный) номер: 29-29-01/008/2008-169

Существующие ограничения (обременения) права: не зарегистрировано
о чем в Едином государственном реестре прав на недвижимое имущество и сделок с ним "24"
июня 2010 года сделана запись регистрации № 29-29-01/070/2010-006

АРХАНГЕЛЬСКАЯ

ОБЛАСТЬ И

НЕНЕЦКИЙ АВТОНОМНЫЙ

ОКРУГ

Регистратор

С.С. Долгобородова

М.П.

(подпись)

29-АК 504918

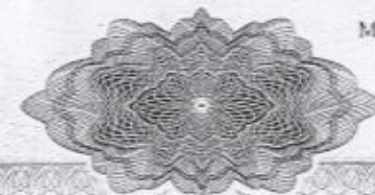

План схемы расположения
 дома на земельном участке
 кадастровый номер 29:22:020701:36
 в Архангельск ул. Троицкая 15
 сведения о объекте капитального
 строительства:

площадь 100 м²
 назначение жилой дом индивиду-
 дуальный

Отметка земли 1+ максирне
 % застройки 6,5%

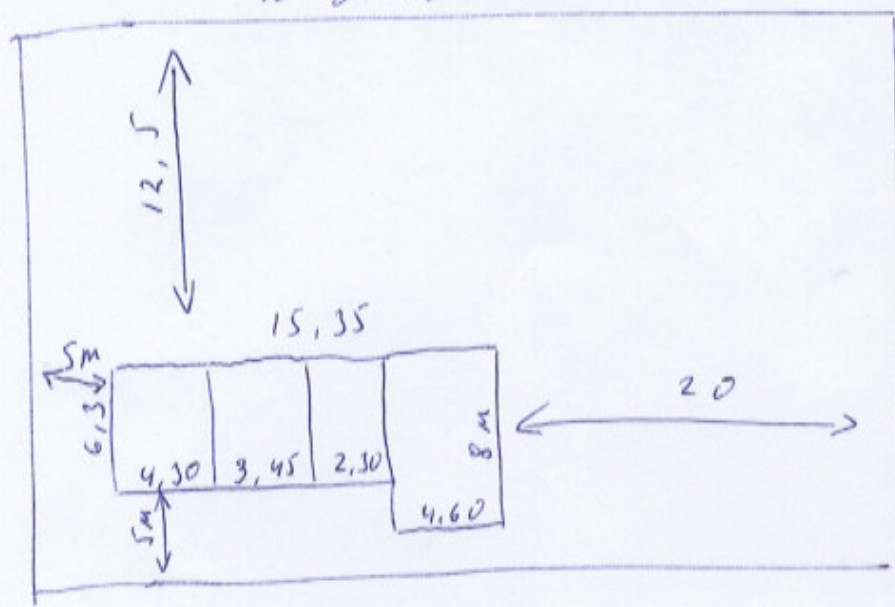

Куп / Кузнецова Т.В. /

26.12.2019г.